MITAC

ORLANDO

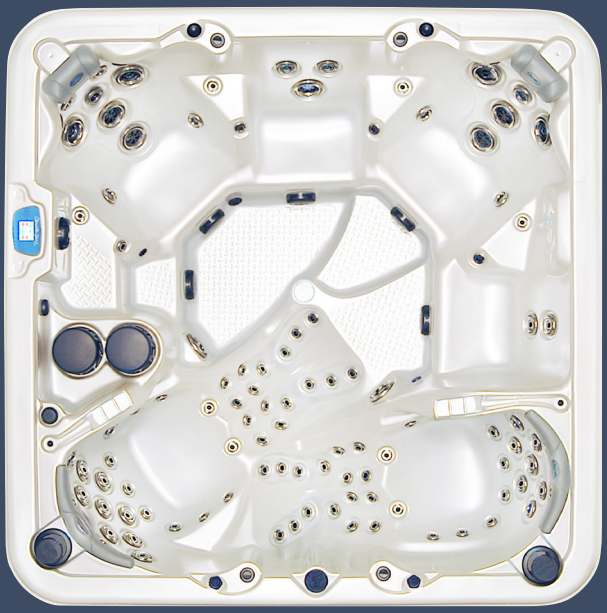

www.WELLNESS-OASEN.ch

ORLANDO

Der Orlando ist mit einer hochwertigen farb- und wetterbeständigen Verkleidung aus hochwertigem und verwitterungsfestem Kunststoff ausgestattet. Des Weiteren ist dieses Modell aus einer rahmenlosen, patentierten Konstruktion hergestellt, d.h. kein Holz- oder Metallrahmen. Die LED-Beleuchtungen in den Ecken der Aussenverkleidung verleihen diesem Whirlpool seinen edlen «Touch».

Die sechs ergonomisch geformten Therapieplätze sind mit insgesamt 109 Düsen ausgerüstet. Diese Vielzahl an Düsen garantiert ein herrliches Massageerlebnis. Zudem ist dieses Modell mit zwei exklusiven Therapieliegeplätzen für eine gezielte Ganzkörpermassage ausgestattet. Entspannung garantiert! Lassen Sie sich bis in die «Fuss-Spitzen» herrlich weich massieren...

Die vier Massagepumpen garantieren eine maximale Wasserdruckleistung. Die rHauptfiltrierung und Heizung erfolgt über die Zirkulationspumpe. Der Vorteil dieser technischen Ausrüstung ist, dass das Wasser über diese geräuscharme Pumpe geheizt wird und die Hauptpumpen nur bei Bedarf eingeschalten werden.

Ein beruhigendes Lichtermeer umgebend von wohlig warmem Wasser… Das Farbenspiel der beleuchteten Nackenkissen, der Wasserläufe und des Wasserfalles lässt Sie in eine neue Welt eintauchen und Energie für neue Herausforderungen tanken.

DESIGN

Wanne

- Acryl / Polyester verstärkt
- 4 Sitzplätze und 2 Liegeplätze
- 4 Kopfkissen, LED-beleuchtet
- 8 Luftdruckregler
- 2 Wasserdruckregler
- Wasserdruckregler für Wasserfall
- Wasserfall, LED-beleuchtet
- 2 Wasserläufe, LED-beleuchtet
- Unterwasserbeleuchtung, mehrfarbig
- LED-Lichterketten
- Halter für Tisch mit Getränkeaussparung, LED-beleuchtet

Verkleidung

- farb- und wetterbeständig aus hochwertigem verwitterungsfestem Kunststoff, patentierte rahmenlose Konstruktion, d.h. kein Holz- oder Metallrahmen
- Styroporeinlagen für Isolation, mit Wärmereflektor
- Bodenwanne aus Kunststoff
- Wasserablassventil, aussenliegend

Masse, Gewicht und Wasserinhalt

Abmessungen: L 235 x B 235 x H 103 cm
Füllmenge: 1'800 l
Gewicht, leer/befüllt: 1'800 l

Farbvarianten

Wanne: Diverse Farben bestellbar

Verkleidung: Diverse Farben, Ecken LED-beleuchtet

WAS IHN BESONDERS MACHT

Technik

- 4 Massagepumpen mit Strömungswächter, davon eine 2-stufig
- Zirkulationspumpe für Hauptfiltrierung und Heizung
- Chromstahlheizung, 4 kW
- moderner Hauptdiesplay [6]
- 4 zusätzliche Bedieneiheite für Einzelsitzsteuerung
- Absperrschieber im Leitungssystem [1]
- Frostschutzautomatik
- Ozonanlage für Wasserentkeimung
- 2 grosse Reinigungsfilter

Düsen

Der Orlando verwöhnt Sie mit insgesamt 109 Düsen mit 109 Ausgängen, z.T. LED-beleuchtet. Diese Vielzahl an Düsen garantiert ein herrliches Massageerlebnis. Die verchromten mit Kunststoff kombinierten Düsenabdeckungen sind individuell und manuell einstellbar. Zudem ist dieses Modell mit zwei exklusiven Therapieliegeplätzen für eine gezielte Ganzkörpermassage ausgestattet. Entspannung garantiert! Lassen Sie sich bis in die «Fuss-Spitzen» herrlich weich massieren...

- Insgesamt 109 Düsen, z.T. LED-beleuchtet [2, 3]
  - 3 grosse Düsen, pulsierend
  - 4 grosse Düsen, rotierend [5]
  - 4 grosse Düsen [5]
  - 6 mittelgrosse Düsen, pulsierend
  - 6 mittelgrosse Düsen, rotierend [5]
  - 4 mittelgrosse Düsen [5]
  - 6 mittlere Düsen, pulsierend
  - 10 mittlere Düsen, rotierend [5]
  - 4 mittlere Düsen, rotierend [5]
  - 62 kleine Düsen [4]
- insgesamt 109 Ausgänge
- verchromte Düsenabdeckungen kombiniert mit Kunststoff
- 4 kleine Luftdruckventile
- 4 kleine Wasserdruckregulierer

DAS WICHTIGSTE IN KÜRZE

4 Sitzplätze und 1 Liegeplatz
5 leistungsstarke Pumpen
109 Düsen mit 109 Ausgängen
Unterwasserbeleuchtung, mehrfarbig
4 zusätzliche Bedieneinheite für Einzelsitzsteuerung

[1] sehr servicefreundlich
[2] verchromte Abdeckungen
[3] individuell und manuell einstellbar
[4] Druck regulierbar
[5] Strahlrichtung und Druck regulierbar
[6] mit Touchscreen und Selbstdiagnostik

ELEKTRISCHE INSTALLATION

MITAC-Whirlpools, 230 V / 380 VAC (3 x 16 A)
Produzent: Clearwater Spas
Modell: Orlando

Der Stromanschluss ist gemäss diesem Merkblatt auszuführen. Wir benötigen mindestens 4 Meter Elektrokabel für den poolinternen Direktanschluss. Das Kabel darf nicht im Zentrum des Whirlpools liegen, sondern muss an einer der vier Whirlpool-Ecken durch uns eingeführt werden. Wir weisen Sie nochmals darauf hin, dass ein konzessionierter Elektriker in Ihrem Auftrag das Gerät – anlässlich der Inbetriebnahme – anschliessen muss. Der Arbeitsaufwand beläuft sich auf zirka 15 Minuten.

√ Die elektrischen Installationen müssen durch einen (konzessionierten Installateur) Fachmann den folgenden Vorschriften entsprechend ausgeführt werden:

- Niederspannungsinstallationsverordnung (NIV)
- Niederspannungsinstallationsnorm (NIN)
- Örtliche Werkvorschriften (WV)

√ Die elektrische Zuleitung muss durch einen Fehlerstromschutzschalter (FI-Schalter) mit einem Auslösestrom von maximal 30 mA geschützt sein (NIN 4.1.2.5).

√ Die elektrische Zuleitung sollte mit einem Leitungsschutzschalter von 3 x 16 A geschützt sein.

- Kabel: TT 5 x 2.5 mm^2, 3LNPE

√ Die elektrische Zuleitung muss direkt am Sprudelbad angeschlossen werden.

√ Die gerätespezifischen Warnungen und Sicherheitshinweise am Sprudelbad und in der Installations- und Bedienungsanleitung müssen beachtet werden.

Bei Fragen wenden Sie sich an uns!

MUSTER
FÜR INS ERDREICH TEILVERSENKTE WHIRLPOOLS

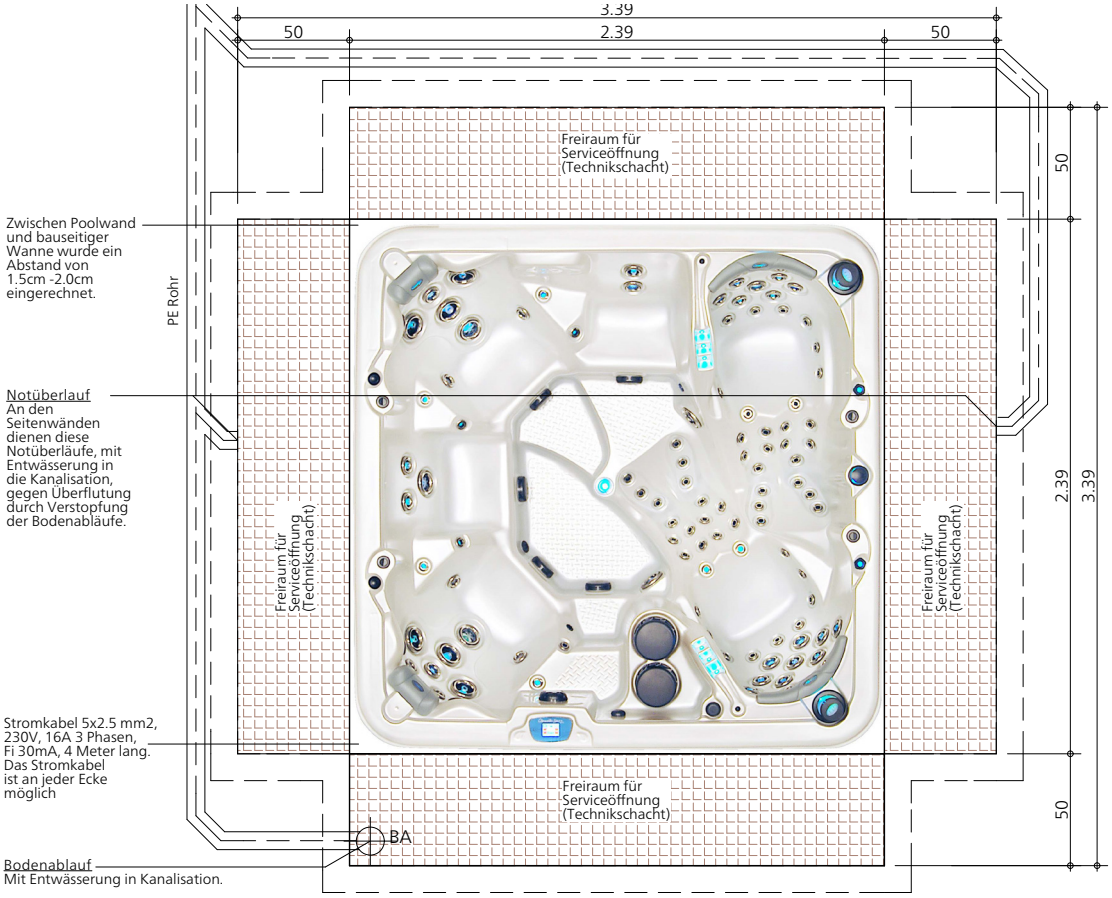

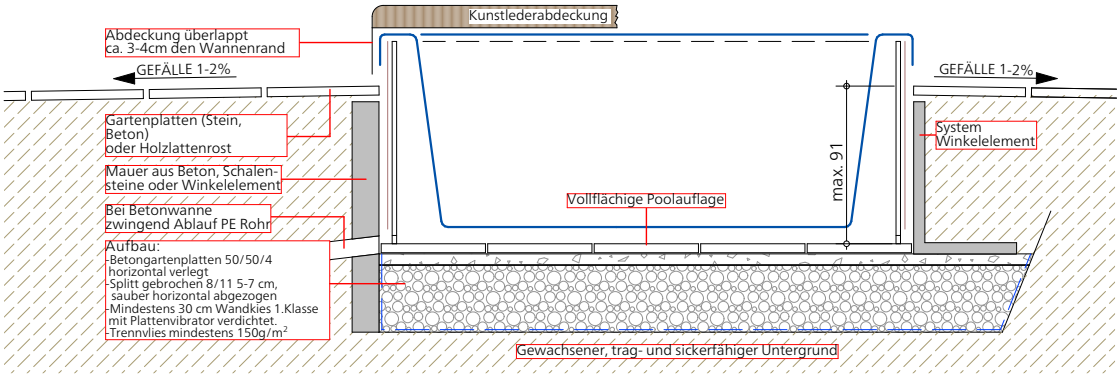

Untergrundaufbau bei versenktem Pool / Standardvariante:
Tragfähige Betonwanne mit armierter und sauber horizontal abtaloschierter Bodenplatte und seitlichen Wandabschlüssen aus armierten Betonelementen oder in Ortbeton. Bei dieser Konstruktion muss zwingend das anfallende Wasser durch Regen oder vom Whirlpool mittels genügend dimensionierten Abläufen am Boden in die Kanalisation entwässert werden. Es muss zum Schutz der Pooltechnik vermieden werden, dass sich Stauwasser in der Wanne ansammelt. Die Abläufe sind periodisch zu überprüfen und zu spülen.

Alternative zu Betonwanne bei gut trag- und sickerfähigem Untergrund (gewachsener Boden):
Schichtaufbau auf gewachsenem, gut trag- und sickerfähigem Untergrund mit Trennvlies mind. 150 g/m², einer standfesten Unterlage mit Wandkies 1. Klasse (mind. 30 cm hoch) mit Plattenvibrator verdichtet, horizontal abgezogener Auflage mitgebrochenem Splitt 8/11, ca. 5-7 cm hoch und mit horizontal in den Splitt verlegten Betongartenplatten 50/50 cm mind. 4 cm dick.

Weitere Alternative bei gut trag- und sickerfähigem Untergrund (gewachsener Boden):
Schichtaufbau auf gewachsenem, gut trag- und sickerfähigem Untergrund mit Trennvlies mind. 150 g/m², Sickerbeton mind. 30 cm horizontal abtaloschiert.

Zu jedem Pooltyp haben wir drei verschiedene Einbauvarianten. Anlässlich des Kaufs werden Ihnen die detaillierten Planunterlagen für alle Varianten inkl. der verbindlichen Angaben bezüglich Stromanschluss übergeben. Für Ihren Architekt oder Gartenplaner haben wir die Einbaupläne auch als DWG-Datei.

Generell
- Alles zirka Masse
- Genaue Masse müssen am gekauften Spa genommen werden

Qualität und Verantwortung gehören bei uns zusammen

1989 haben wir uns auf den Vertrieb und den Verkauf von qualitätsvollen Whirlpools in verschiedenen Preisklassen und Ausführungen spezialisiert. Für echten Kundennutzen braucht es allerdings mehr als gute Produkte – und so gibt es auch mehr als nur einen guten Grund dafür, weshalb sich die Investition in unser Produkt lohnt.

- Branchenkenner
- Branchenleader
- gut ausgebildete, motivierte Fachleute
- Komplettservice
- langjährige Erfahrung
- Marktpräsenz seit rund 30 Jahren im Wellness-Bereich
- vertrauensvolle Partnerschaften mit US-Anbietern
- Showroom mit 60 Modellen, der Sie begeistert
- Warenlager mit 250 Geräten, Auslieferung innert 3 Tagen möglich
- Lagerung bis zu 6 Monate nach Reservation

MITAC

Wir sind die richtige Adresse für
Lebensqualität mit Mehrwert.

HAUPTSITZ
BAHNHOFSTRASSE 18
5600 LENZBURG
TEL. 062 886 66 33
FAX 062 886 66 44
ADMIN@MITAC.CH
WWW.MITAC.CH

AUSSTELLUNG
SÄGESTRASSE 45
5600 LENZBURG
TEL. 062 886 66 33
FAX 062 886 66 44
INFO@MITAC.CH

WERKSTATT
SÄGESTRASSE 45
5600 LENZBURG
TEL. 062 892 45 16
FAX 062 892 45 17
SERVICE@MITAC.CH